



Dr.Liborn

Perfect Eyelash
Essence- sc 20

新発売

Dent-facial Care Therapy

未来型まつ毛美容液

Perfect Eyelash Essence

パーフェクト・アイラッシュ・エッセンス

育てる”まつ毛”
はじめませんか？

ヒト脂肪由来 幹細胞培養液配合



高濃度
エッセンス
内容量 5ml

希望小売価格
8,424円(税込)



自分史上初の
ボリュームアップまつ毛に。

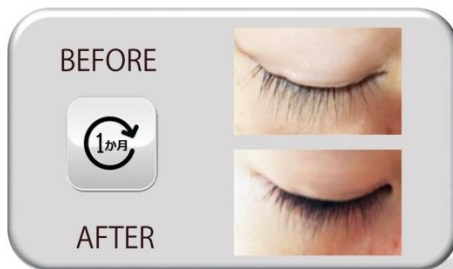

キレイが続く、こだわり。

特殊弁で衛生的。
押したときだけ
中身が出ます。

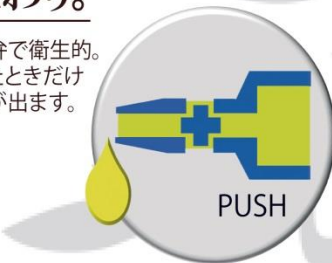
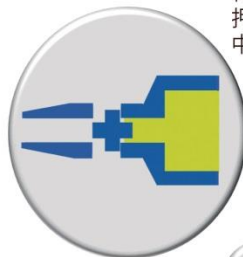

PUSH

業界で話題の
再生医療技術を屈指した
ヒト脂肪由来幹細胞培養液配合

近年、美容業界でも注目を集めている再生美容成分で、
美容効果や発毛効果が大きいと期待できると話題の
幹細胞培養液を高濃度で贅沢に配合しています。
また、他の一般的なまつ毛美容液成分と比べ、色素沈着などの
ダメージが無いので安心してお使いいただけます。

美容液を指先にとり
優しくまつ毛の根本に塗ります。
目に入らないように注意してください。



そっとなでるだけ



株式会社Dr.リボン 大阪市中央区南船場4-12-10 ACN心齋橋ビル6F TEL 06-6120-9677

【歯科総合代理店:専属お取り扱い】

JCD 一般社団法人 日本美容歯科医療協会 東京都品川区北品川1-9-7-1015 TEL 03-5843-3615

Dent-facial Care Therapy

未来型まつ毛美容液 Perfect Eyelash Essence パーフェクト・アイラッシュ・エッセンス

**成長因子の作用が細胞活性のカギ
情報伝達物質として遺伝子（DNA）に作用**

幹細胞培養液に含まれる成長因子（グロースファクター）が伝達物質として作用し発毛に必要な細胞を刺激し細胞分裂を促進

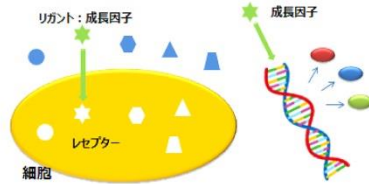

**発毛・養毛に効果的な18種類のハーブエキス配合
毛母細胞などになどの細胞実験で有効なハーブをブレンド**

毛母細胞での細胞増殖率や種々マーカー発現量の変化を検証

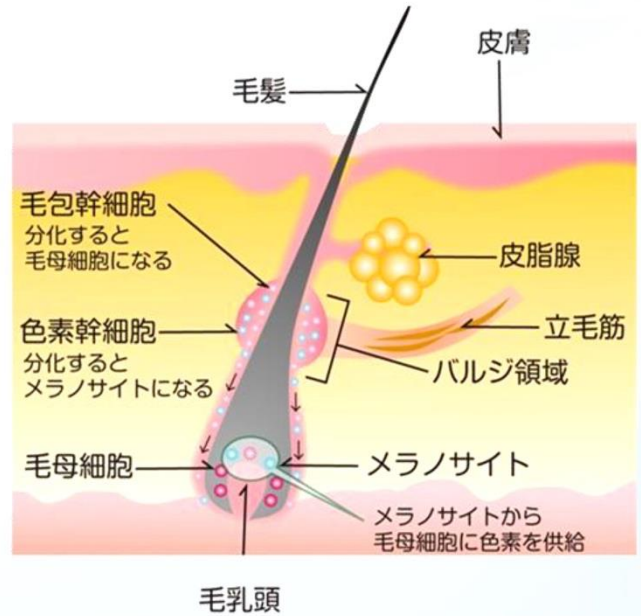
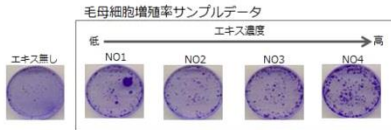

パーフェクト・アイラッシュ・エッセンス 【ご注文書】			
個数条件	税込単価	ご注文個数	小計
1本～5本	6,739円	本	円
6本以上	5,896円	本	円
代金引換	500円	代引指定時加算	円
合計			円

* 送料は無料ですが、代金引換扱いの場合のみ、手数料500円加算されます。

* 商品の破損以外のご返品はお受けいたしかねます。

* カード・ローソン支払いはこちら。サイト下方にリンクがございます。



【お届け先情報】 (記載された個人情報は口腔総合医療研究会にて適正に管理し、本ご注文に係るご連絡とお手続きならびに研究会・協賛企業様からのご案内以外には使用いたしません)

ご芳名	お電話番号 / FAX番号		/
ご住所	(〒)		
医療機関名			
メールアドレス			

【お支払方法】 *銀行振り込み・郵便振替の際の送金手数料は、恐縮ながらお客様ご負担でお願いいたしております。送料は無料です。

<input type="radio"/>	お支払方法をご選択ください。ご入金確認後のご配送となります。()月々請求希望の場合○をお願いいたします(受付後配送、銀行振込)。
<input type="radio"/>	銀行振り込み ゆうちょ銀行 五四八(ゴヨンハチ)支店 普通 1945002 シヤ)ニホンビヨウシカイリョウキョウカイ
<input type="radio"/>	郵便振替 ゆうちょ銀行 記号15430 番号19450021 シヤ)ニホンビヨウシカイリョウキョウカイ
<input type="radio"/>	代金引き換え郵便 受け取り時に配達員様に現金にてお支払いいただく方法です。この場合のみ別途500円の手数料が加算されます。
<input type="radio"/>	カード決済 HPで注文をお願いいたします。ドクターズサプリ&コスメのところが該当する価格でご注文ください。上記のQRコードをご利用いただくか、日本美容歯科医療協会ホームページ http://jcd.jp からオンラインお申込みボタンでリンクします。
<input type="radio"/>	ローソン支払 カード同様、HPで注文をお願いいたします。ローソンのロッピーに番号を打ち込んでレジでお支払ください。

FAX送信先：03-5843-3616 つながりにくい場合は、0866-93-7099(FAX)にお願いします。